

CECILEM -- L'âge de mes raisons
Fiche technique SOLO (au 10.02.07)

SON

Page 1 / 5
10.02.07

- 1 Piano LEFT _____ SM/Beta 91
- 2 Piano RIGHT _____ SM/Beta 91
- 3 Groove-box _____ DI
- 4 Boite à musique _____ XLR
- 5 Voix _____ DPA 4060 HF fourni _____ DBX160
- 6 Voix (retours) _____ Splitté du canal 10
- 7 Voix à la console _____ SM58 _____ pied perchette
- 8 PCM 70/81/91 LEFT
- 9 PCM 70/81/91 RIGHT
- 10 SPX 990 LEFT
- 11 SPX 990 RIGHT
- 12 Delay LEFT
- 13 Delay RIGHT
- 14 CD LEFT
- 15 CD RIGHT

Diffusion façade:

- Système adapté au lieu, type C.HEIL Arcs, John MEYER UPA/MSL..., de préférence suspendu ou surélevé, voire en multi-diffusion + sub au sol, le tout pouvant générer un niveau de 105dBA sans distorsion du spectre entre 20 et 20KHz en tout point d'écoute.
- Console avec VCA + Groupe , égalisation paramétrique 4 bandes par tranche, coupe bas variable. Régie placée en milieu de salle, en aucun cas contre un mur de fond de salle ou sous un balcon.
- Egalisation graphique équivalent DN360 ou numérique de l'ensemble du système.
- 1 voix de compression type DBX160.
- 1 PCM 70/81/91
- 1 SPX990
- 1 delay type D5000 + tap delay

Retours : (si retours depuis la façade, ajouter 1 SPX 990)

- console retour type SM12, avec égalisation au minimum semi-paramétrique + coupe-bas paramétrique
- 1 SPX 990.
- 3 wegdes type LE400 Martin ou PS15 Nexo
- 2 circuits d'amplification égalisés en 1/3 d'octave (DN 360 Klark Teknik)

Backline à fournir:

- 1 piano 1/2 queue Steinway ou Yamaha accordé au La 442Hz + banquette de piano.

Divers :

Un bar placé dans le lieu du concert sera nécessairement fermé pendant toute la durée de la prestation de Cecilem. Prévoir un repas de pâtes 1h30 AVANT le début du concert. En loge, prévoir le nécessaire pour la préparation de thé (bouilloire, eau, thé, sucre, lait, tasses et petites cuillères).

Contact :

En cas d'incompatibilité avec votre salle ou d'incompréhension de cette fiche technique :

François MUGUET-NOTTER

Tél. +33 6 61 45 76 99 ,

Tél-Fax : +33 4 50 84 04 89

technique@cecilem.com

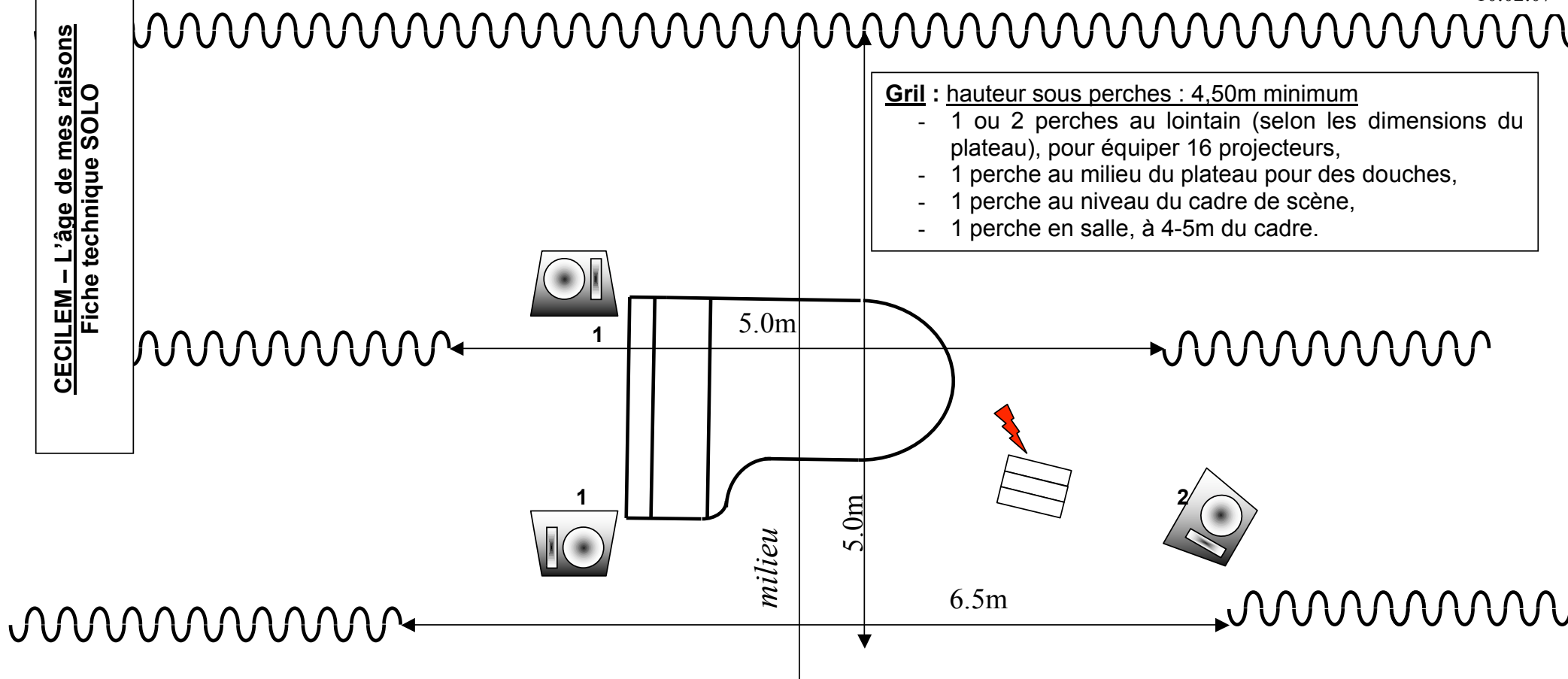

Gril : hauteur sous perches : 4,50m minimum

- 1 ou 2 perches au lointain (selon les dimensions du plateau), pour équiper 16 projecteurs,
- 1 perche au milieu du plateau pour des douches,
- 1 perche au niveau du cadre de scène,
- 1 perche en salle, à 4-5m du cadre.





Plateau :

- dimensions minimales : largeur = 4m, profondeur = 3m,
- sol noir,
- fond de scène en velours noir
- pendrillonnage en velours noir, 2 plans à l'italienne,
- alimentation backline ⚡

Contact:
En cas d'incompatibilité avec votre salle ou d'incompréhension de cette fiche technique :
François MUGUET-NOTTER
Tél. +33 6 61 45 76 99 ,
Tél-Fax : +33 4 50 84 04 89
technique@cecilem.com

LUMIERE

Projecteurs :

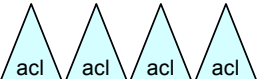
- 8 PAR64  ou PC 1KW  + portes-filtres, (sol)
- 2 PC 1KW ou PAR64 CP 60, (douches)
- 10 PC 1 KW ou PAR64 CP95 + PF, (contres)
- 3 PC 1KW + PF, (face)
- 7 découpes 1 KW 28-50° + portes-gobo + 1 PF, 
- 6 découpes 1KW 11-26°, 
- 1 jeu d'A.C.L., ou 4 PAR64 CP60, 

Gélatines :

- Ref. LEE : 181, 180, 115, 026, 046, 139, 156, 183, 202, 205,
- Gobos fournis.

Divers (mais indispensables ...)

- machine à brouillard
- 15 à 19 platines de sol.
- 1 pied (1,2m)

Jeu d'orgue :

2 X 24 mémoires en manuel

Gradateurs :

- 6 cellules 3KW,
- 18 cellules 2KW,

Le plan de feu devra impérativement être implanté, gélatiné, patché et préréglé selon les détails fournis, avant l'arrivée du régisseur.

Contact:

En cas d'incompatibilité avec votre salle ou d'incompréhension de cette fiche technique :

François MUGUET-NOTTER

Tél. +33 6 61 45 76 99 ,

Tél-Fax : +33 4 50 84 04 89

technique@cecilem.com

CECILEM – L'âge de mes raisons
Fiche technique SOLO

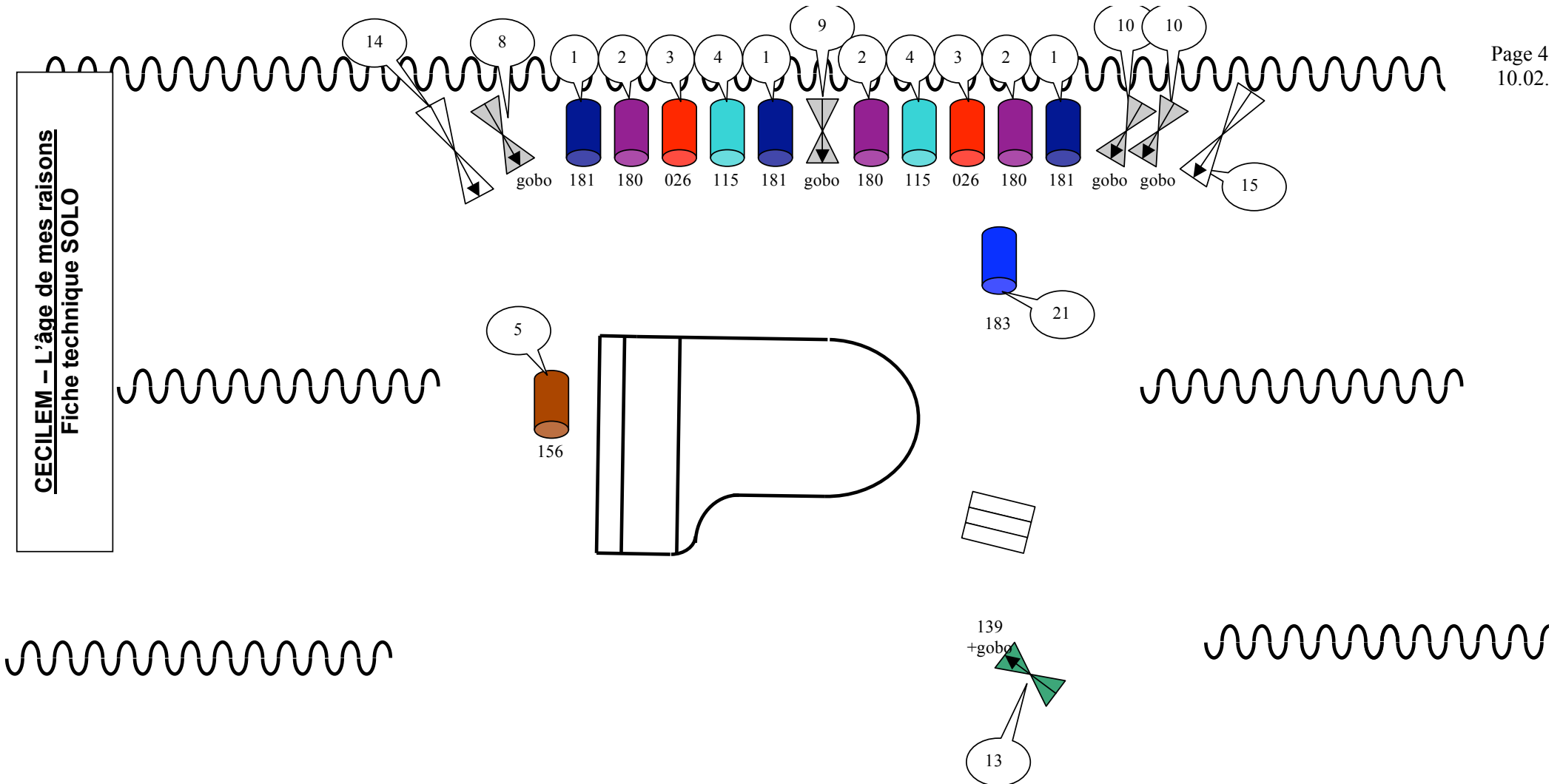

Contact:
En cas d'incompatibilité avec votre
salle ou d'incompréhension de cette
fiche technique :
François MUGUET-NOTTER
Tél. +33 6 61 45 76 99 ,
Tél-Fax : +33 4 50 84 04 89
technique@cecilem.com

LUMIERE AU GRIL

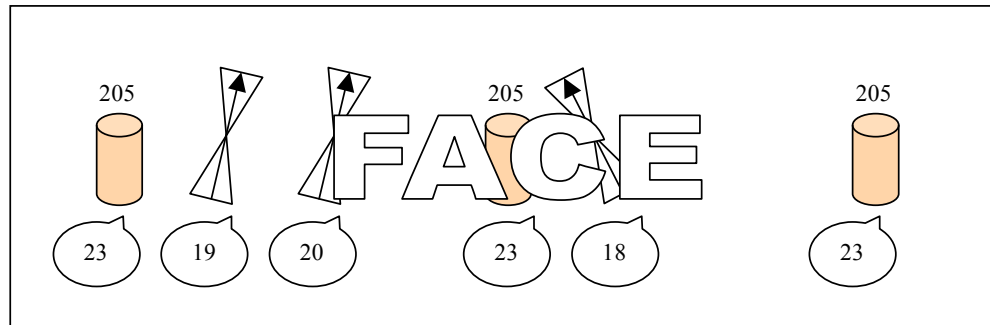
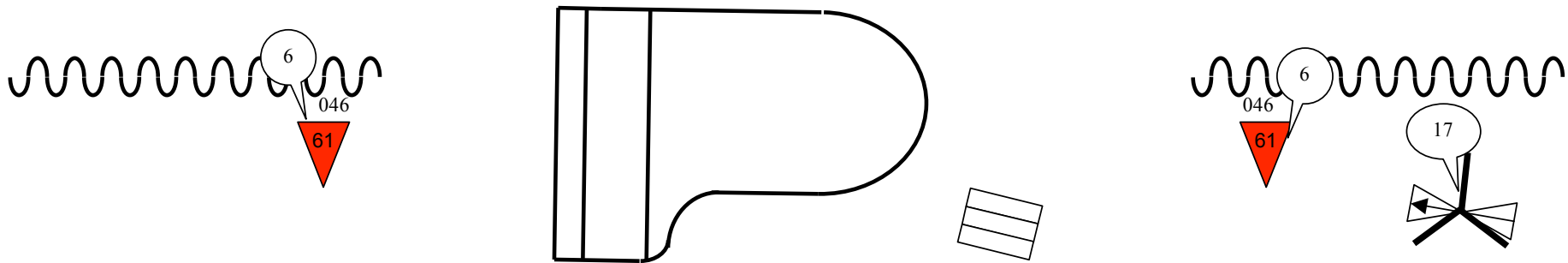
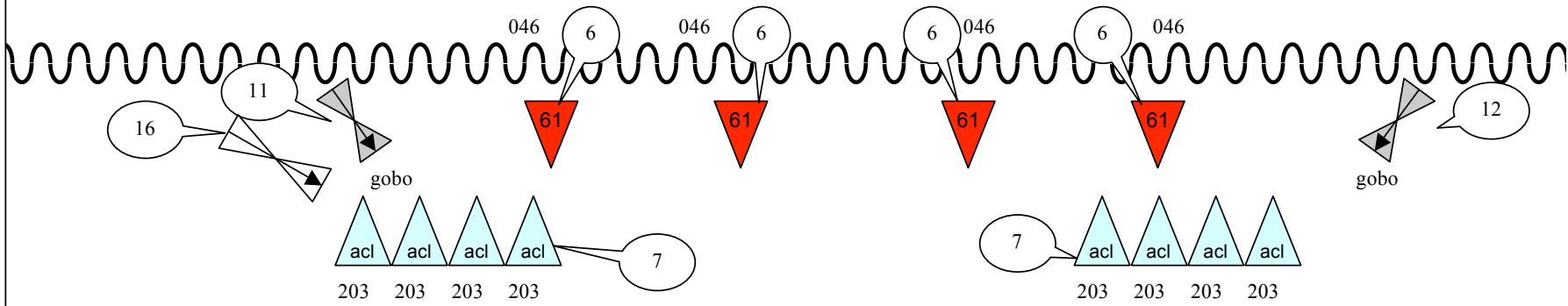

Contact:
 En cas d'incompatibilité avec votre
 salle ou d'incompréhension de cette
 fiche technique :
François MUGUET-NOTTER
 Tél. +33 6 61 45 76 99 ,
 Tél-Fax : +33 4 50 84 04 89
 technique@cecilem.com